CREMADA DEL DIMONI

Dissabte, 10 de maig de 2003

INFORMACIÓ

Servei d'Atenció al Ciutadà
Carrer de Mar 2-4
Tel 93 483 29 20
www.aj-badalona.es

Ajuntament de Badalona

Imatge portada: Àngels García. Dg.La Page Original

Ajuntament de Badalona

POSA'T EL MOCADOR
I VINE A LA FESTA

Portar el Mocador de Festes simbolitza la predisposició d'anar de festa, de sortir al carrer i gaudir de totes les propostes que ens ofereix la programació cultural.
Amb el patrocini d'Anís del Mono.

MAIG, MÀGIC

Arriba el maig i la primavera fa el ple. El calendari pinta de color vermell els números dels dies. Flors, colors i festes. I campanes al vol. Les Festes de Maig són la nostra festa major de primavera.

25 anys de Festes de Maig a Badalona, des de la democràcia. Una tradició arrelada, dinàmica, que es crea i es recrea en espiral. Un any rere l'altre Badalona celebra els rituals que ens identifiquen i ens fan comunitat. La ciutat reactiva la seva màgia oculta, insospitada. Badalona es transfigura, es re-crea. Mentre sant Anastasi ens mira i somriu afablement.

Tot reprèn, però mai no es repeteix. Els infants es fan joves, els joves es fan grans, la gent gran envelleix... però el cicle no s'atura. Com les onades circulars que es formen quan es tira una pedra en un estany.

Per això les tradicions vives són una re-creació continuada. Com la nostra identitat badalonina, antiga i moderna a la vegada, més enllà de la nostàlgia dels micacos i els badius.

Aquí teniu el calendari de les festes, variat i acolorit com un calidoscopi. És una invitació a sortir de casa i guanyar el carrer, a festejar el veïnatge i la ciutadania, a desbordar la rutina diària per entrar en l'univers màgic de les Festes. Gent de Badalona, no us les perdeu! Convideu-hi les vostres amistats de fora, mostreu-los aquesta "altra" Badalona, tan real i tan viva com la Badalona del treball, dels projectes, dels desitjos: la Badalona en festa!

MAITE ARQUÉ
L'Alcaldessa de Badalona

LES FESTES DE MAIG, LA FESTA MAJOR DE PRIMAVERA

El calendari ens marca l'arribada del mes de maig, i amb ell l'inici de l'esclat per viure les festes, la nostra Festa Major de Maig. Ja fa anys que des de l'Ajuntament ens vam proposar construir un model de festes que fos l'estendard de la nostra identitat badalonina. Sense exclusions i construint sobre fonaments sòlids volíem una festa que identifiqués ciutat amb ciutadania.

L'esforç per oferir una programació cultural de qualitat ha donat fruits gràcies a l'associacionisme de la ciutat, que conjuntament amb l'Àrea de Cultura, en els últims anys ha convertit les Festes de Maig en una veritable festa major. També vull agrair la participació de totes les àrees de l'Ajuntament que col·laboren amb nosaltres en la bona realització de les activitats.

Gaudiu d'unes Festes de Maig realment esplèndides. Aneu a veure cremar el Dimoni; a emocionar-vos amb Joan Manuel Serrat; a ballar el Ball del Micaco; gaudiu dels concerts per als més joves de la plaça del Centenari; tasteu les migas i les sardines; passegeu per les fires; descobriu els espectacles de la Carpa de les Arts; no us perdeu el tradicional concert de la Banda Simfònica; no falteu a la festa del Badiu, ni a la festa infantil de Montigalà, ni...

Desitjo que la Festa Major de Maig, que al llarg d'aquest temps ha contribuït a "fer més ciutat", i a crear una identitat més forta, en aquest any de greus turbulències, serveixi per a respectar-nos i valorar-nos més mútuament. Espero que la festa ajudi, aportant el seu gra de sorra, a construir una ciutat, un país i un món més just.

Bones Festes!

CATERINA MIERAS
Regidora de l'Àrea de Cultura, Joventut i Solidaritat

Divendres 2

19:15 h. i 20 h. a la plaça de la Vila

CONCERT

AMB KATHY AUDREY I TONI SAIGI

Kathy Audrey, acompanyada de tres músics dirigits pels pianista badaloní Toni Saigi, i un cor de 10 veus, ens interpretarà una selecció de música *spiritual, blues, jazz* i *gospel*. Audrey és una solista de renom internacional que ha participat en els festivals més importants del món i ha col·laborat amb artistes de prestigi com Marvin Gaye.

19:30 h. a la plaça de la Vila

PREGÓ DE LES FESTES DE MAIG

A càrrec de Joan Villarroya i Font. Prestigiós historiador badaloní, té nombroses obres publicades sobre història contemporània de Badalona i Catalunya. Ha estat director del Museu de Badalona entre el 1985 i el 1999. Actualment és professor de la Universitat de Barcelona.

21 h. a l'església de santa Maria

CONCERT

ORQUESTRA DE CAMBRA CATALANA I COR FEMENÍ ACTEA

Sota la direcció de Joan Pàmies, Rocío Martínez, soprano, Montserrat Pi, contralt, i catorze músics de corda, interpretaran obres de Pergolesi, Vivaldi i Porpora.

22 h. al teatre Zorrilla

CONCERT

LLUÍS LLACH

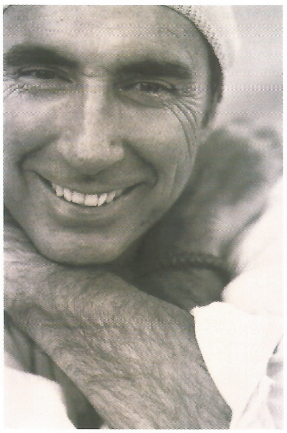

Torna al teatre Zorrilla per presentar-nos el seu darrer treball *Jocs*. Temes que parlen de l'amor, l'amistat, i la utopia, en un joc de seduccions que ens transportarà fins a les seves cançons clàssiques renovades. Calidesa i estètica en un concert imprescindible.

Dissabte 3

10 h. a la Rambla

XVII TROBADA DE PUNTAIRES

Més de 1.000 participants d'arreu de Catalunya ens faran una demostració del bell art de les puntes de coixí.

17:30 h. a la plaça de la Vila

V CORREFOC INFANTIL

Badalona Bèsties de Foc us convida al VI Correfoc Infantil.
Des de les 12 h. Plantada del Bestiari a la plaça de la Vila.
A les 17:30 h. Arrenca el Correfoc a la plaça de la Vila, amb el recorregut pels carrers del centre i final de festa dolça a la Rambla.

Hi participen les Bèsties de Foc de Badalona, la Baldufa, el Trempat, la Trempada, els Dragolins Xarop, Pomada i Xeringueta; els Dracs de les escoles Jungfrau, Gitanjali i Artur Martorell; la Cuca de l'Ateneu de Sant Roc i el Drac del Centre Cívic de Pomar; els Draguets i el Drac Xic de Granollers; el Drac Lluçà i el Drac Capallà de Granollers; les colles infantils dels Diables de Badalona, Bufons de Foc, els Diables de Granollers, la Canalla de Badalona Bèsties de Foc i la Xarxa. Tot ben amanit pels Grallers de la Murtra, la Bossa Verda i tota la gent de l'Escola de Música Tradicional de Badalona. Animació a càrrec de Xirriquiteula Teatre i de la companyia Noè Ribas.

21 h. de la plaça de la Vila a la Rambla

CORREFOC 2003

INICI DE FOC AMB ENCESA a la Plaça de la Vila, a càrrec de les colles participants. INICI DEL CORREFOC amb les colles Diables de Badalona, Badalona Bèsties de Foc, Kapaoltis, Bufons de Foc, Drac Blai de Sta. Coloma de Gramenet i amb la participació especial de la Colla Vella dels Diables de Badalona. L'acompanyament musical anirà a càrrec de l'Escola de Música Tradicional de Badalona.

Recorregut: carrers de Sant Anastasi, Francesc Layret, Riera Matamoros, Madoz, Prim i Rambla. Un cop acabat el Correfoc, a la Rambla, hi haurà l'actuació del grup de folk Pomada.

22 h. a la plaça de la Plana

CONCERT

BANDA SIMFÒNICA DE BADALONA

El concert de la Banda Simfònica de Badalona dins de les Festes de Maig, ha esdevingut una fita obligada per a tots els amants de la música clàssica. Enguany, el concert conté les obres *Guillem Tell*, de G. Rossini, la *Romança per a Tenora i Banda*, de J.L. Moraleda, i la versió cantada de l'*Obertura Solemne 1812*, de P.I Txaikovski, amb la col·laboració especial de les veus de l'Orfeó Badaloní, Art i Cultura de Canyet, la Coral la Gavina, la Coral la Badalonense i el Cor Jove del Conservatori de Badalona. Tot un esdeveniment musical que no us podeu perdre!

23:30 h. a la Rambla

CONCERT

POMADA

Grup que ha transformat el folk a casa nostra. Combinen temes tradicionals amb composicions pròpies, influïdes per la música moderna. Descobriu el directe del grup revelació del folk català.

Diumenge 4

10:30 h. durant tot el dia,
al parc de can Solei

FESTA DEL BADIU

Jornada festiva adreçada als més joves. Hi trobareu actuacions musicals, i les tradicionals fires, tómboles, i tallers. Amb la participació de nombroses entitats culturals de la ciutat. A les 12 h. actuació de la companyia 900. A les 17 h. actuació de Titelles Babi, amb L'*Ocell meravellós*.

11:30 h. a la plaça dels Països Catalans

21a FESTA DE LA BICICLETA

Organitzada per la Unió Ciclista La Salut

12 h. – 14:30 h. a la Rambla

DIA DE LA DANSA

L'Associació d'Escoles de Dansa de Badalona ens oferirà tallers de funky i salsa. Com a convidats actuaran els alumnes del CEIP Artur Martorell i altres escoles de l'associació. La Rambla es convertirà en l'escenari idoni per a una gran jornada de dansa.

19 h. al teatre Zorrilla
Companyia Ciutat Comtal

SARSUELA, LA DEL MANOJO DE ROSAS

La història d'amor entre els dos protagonistes centra l'interès d'aquesta obra. L'aparició d'un tercer personatge provocarà enfrontaments i odis entre ells. De la partitura destaquen les romances de soprano i baríton. Amb la direcció de Rafael Miralles.

Dilluns 5

BLUES I RITMES PRESENTA:
22 h. a la Carpa de les Arts

MASTRETTA

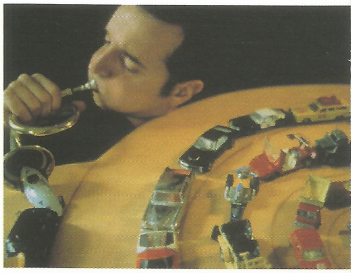

Compositor, productor i multiinstrumentista, està considerat pels crítics com un dels millors músics de l'estat. La seva música combina l'electrònica, el *jazz* i influències de Nino Rota. Ha fet la banda sonora de pel·lícules de Daniel Calparsoro i ha col·laborat amb Àlex de la Iglesia, Fangoria, i Julieta Venegas, entre d'altres. Va ser l'autor de la música en directe a la polèmica gala de presentació dels premis Goya 2003. Ve a presentar-nos, amb la seva extraordinària banda, el darrer treball, *Música de automóvil*. No et perdis l'actuació d'un dels compositors més creatius del panorama musical.

Dimarts 6

22 h. a la Carpa de les Arts

ANTÒNIA FONT

PARAULISMES

Després de l'èxit del seu darrer disc, *Alegria*, i de rebre el reconeixement unànime del públic, cosa que els va portar a guanyar el premi que atorga la premsa catalana al millor grup català de l'any, vénen a presentar-nos la gira *Paraulismes*, espectacle que se centra fonamentalment en les cançons d'*Alegria*. El quintet mallorquí que formen Antònia Font fa *pop* subtil i fresc, amb un torrent d'imatges, metàfores, absurds intel·ligents i aforismes preciosos.

Dimarts 6

22 h. al Palau Municipal d'Esports
(Obertura de portes a les 20 h.)
CONCERT

JOAN MANUEL SERRAT

Després de quinze anys sense actuar a Badalona, Serrat torna per presentar-nos *Versos en la boca*, que és un retrobament amb la introspecció i amb l'exploració de sentiments. Els seus recursos són els de sempre: la poesia, la descripció i l'humor per parlar d'un tema universal, l'amor. Acompanyat d'una banda que encapçala el pianista Ricard Miralles, veurem el Serrat més fresc, àgil i brillant dels últims anys.

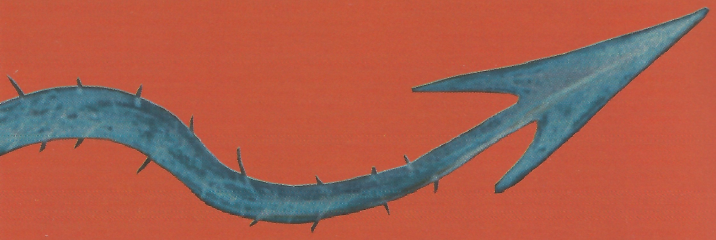

Dimecres 7

10 h. a la platja

PLANTADA DEL DIMONI

i inici de la plantada de dimonis infantils

20 h. a la sala d'exposicions del Museu
Inauguració de l'exposició MATÈRIA VIVA, d'ALBERT RÀFOLS CASAMADA.
Les set grans sèries de gravats d'aquesta exposició són una mostra magnífica de la maduresa i la força vital d'un artista excepcional.
(Horaris: de dimarts a dissabte, de 10 a 14 h. i de 16 a 20 h. Diumenge d'11 a 14 h. L'exposició restarà oberta fins el dia 1 de juny)

22 h. a la Carpa de les Arts

L'OCA UNDERGROUND

ADÉU DE NOU

Adéu de nou és un espectacle musical basat en cançons de Stephen Sondheim adaptades al català, extretes dels musicals *Follies, Passions, Merrily we roll along* i *A little night music*. El compositor més important i renovador del teatre musical modern, de la mà d'Óscar Peñarroya, piano, i Carme Mateu, cantant.

Dijous 8

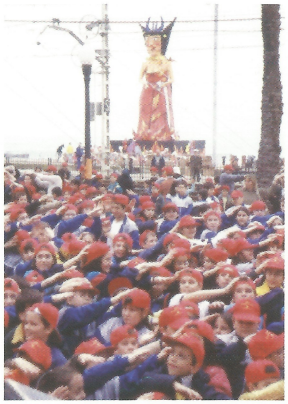

10 h. a la platja

FESTA DEL DIMONI A L'ESCOLA

Lliurament de premis del concurs Dimoni a l'Escola i animació infantil a càrrec del grup Flic Flac.

BLUES I RITMES PRESENTA:
22 h. a la Carpa de les Arts

CARMEN PARÍS

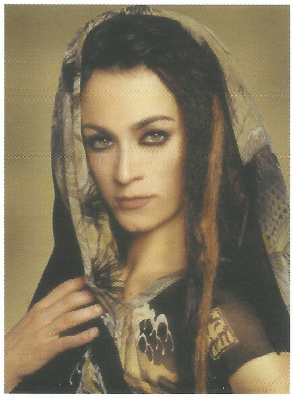

Aquesta artista aragonesa ha estat una de les sensacions musicals de l'any. En el primer disc, *Pa' mi genio*, fusiona música *andalusí*, sefardita, flamenc, *candombe, jazz*, sons *porteños*, rumba afrocubana i...jota! I ho fa d'una manera tan subtil que sembla que ens descobreixi una manera nova d'interpretar la música. La reivindicació de la jota aragonesa des del talent creatiu d'una cantant amb una excel·lent projecció musical.

Divendres 9

20 h. a la plaça del Centenari (turó d'en Caritg)

SET DE DJ'S

Un conjunt de *disc jockeys* punxaran durant 48 hores seguides per tal d'establir el rècord de Catalunya en una mateixa sessió. Hi participaran *djs* reconeguts a nivell nacional, i de la nostra ciutat. L'intent de rècord acabarà el diumenge 11, a les 20 h. Els *djs* que estiguin interessats en participar, poden adreçar-se a Ràdio Pomar, tel. 93 465 77 76. Organitza Ràdio Pomar i l'Associació de Veïns de Pomar. Hi col·labora Ràdio Llefià.

21:30 h. al teatre Zorrilla
TEATRE

EL CAFÈ DE LA MARINA

Una de les peces clàssiques de Josep Maria de Sagarra, en una producció del Teatre Nacional de Catalunya. L'obra evoca l'ambient d'una vila marinera de la Costa Brava. Sota la direcció de Rafel Duran i amb una nodrida representació dels nostres millors actors i actrius.

22 h. a la Carpa de les Arts

TACTEQUETÉ

Grup de percussió instrumental multiètnic, integrat per músics badalonins, representa una fusió d'instruments dels cinc continents. Va néixer com una arriscada aposta sonora i escènica, incidint en l'exploració dels sons, els ritmes i les melodies. Un ampli ventall de colors i textures que us estimularà per a la recerca de nous encontres musicals.

22 h. a la plaça del Centenari (turó d'en Caritg)

CONCERT DE FESTES

LA RUBIA MONTOYA

És una projecte badaloní creat a finals de l'any 2001 amb l'única intenció de provocar, i la seva manera de fer-ho és mitjançant el que ells denominen *terrorisme cultural*. La seva arma és l'*electropunk*, seqüenciadors passats de voltes, guitarres distorsionades i ritmes impossibles.

BUBU PRATS

Un guitarrista clàssic badaloní ens presenta el seu darrer treball, *L'home i el gos*. Gran amant de músics de renom com Clapton i Chuck Berry, ha compartit escenari amb Luz Casal, Ramoncín i Johnny Mars, entre d'altres. La seva música és una barreja del rock i *blues* de sempre, amb un directe impactant i marxós, que suposa un preàmbul magnífic a l'actuació de M-Clan.

MARIANO VERA,

DJ SESSION

Compositor i guitarrista, ha estat membre del grup badaloní Afraid To Speak in Public. Es pot classificar dins el *freestyle*.

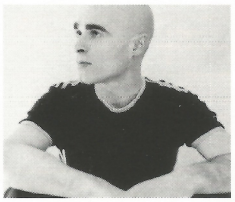

Divendres 9

M-CLAN

Murciálagos Clan són coneguts com un dels millors grups de rock d'Espanya. En la línia de bandes com Black Crowes, Led Zeppelin i Aerosmith, ens presenten el darrer disc, *Defectos personales*. Amb una música d'arrels surenyes, *blues, soul* i *hard*, per primera vegada desembarquen a Badalona per oferir-nos un concert irrepetible, una descàrrega de rock en estat pur.

NOVETAT

L'AIGUA DE BADALONA

LA BEGUDA DE LES FESTES

Promogut per les entitats participants a la Nit de sant Anastasi, enguany s'incorpora al disseny de festes la beguda de la nostra Festa Major de Maig. La beguda està composta de llimonada o granissat de llimona i anís del Mono.

La trobareu en els diversos esdeveniments culturals de la Nit de sant Anastasi.

Dissabte 10

A les 12 h., a la Carpa de les Arts
TITELLES

ROCAMORA, EL VESTIT NOU

Dos comediants de l'Edat Mitjana ens expliquen la divertida història de dos sastres catalans, que faran un vestit molt especial a un presumit emperador de terres llunyanes.

A les 12 h., a la platja

LA MAR D'ESTELS

Exposició d'art al cel. Badalcel 2003.
31 pintors i pintores de la ciutat exposaran les seves obres enlairades al cel. Organitza l'entitat Mira Mira, Grup d'Amics dels Estels de Badalona.

VINE A ENCENDRE EL DIMONI

El llençol de foc que es forma amb l'encesa de 20.000 bengales precedeix l'inici de l'espectacular Castell de Focs i la Cremada del Dimoni. Els Voluntaris Badalona repartiran les bengales pels carrers que donen accés a la Rambla. No enceneu les bengales fins que una veu ho indiqui per megafonia.

LA NIT DE SANT ANASTASI

La Festa de Badalona

El vespre del 10 de maig, vigília de sant Anastasi, copatró de Badalona, se celebra la Cremada del Dimoni. La devoció pel sant es remunta al segle XVII, amb la creació de la Confraria de sant Anastasi i la institució del dia del sant com a jornada festiva.

La Cremada del Dimoni és un tradició que data del 1940, quan els membres de la Confraria van iniciar el costum de cremar el dimoni. La idea s'inspirava en un fragment del *Calaix de Sastre*, en què el baró de Maldà descriu com uns pescadors van cremar un figurón a la platja de Badalona, el 1785.

Del 1948 ençà, a poc a poc, es consolida la celebració de la diada de sant Anastasi com a festa popular, una celebració que adquireix més relleu a partir de l'any 1979, amb la instauració dels ajuntaments democràtics. És aleshores quan la Cremada del Dimoni es converteix en la festa gran de tots els badalonins i badalonines. Tant és així que el 1991, les Festes de Maig, amb la Nit de Sant Anastasi com a eix central, van ser declarades d'interès turístic per la Generalitat de Catalunya.

Els actes festius de la Nit de sant Anastasi en els darrers anys han consolidat aquesta emblemàtica vetllada, gràcies a la incorporació de les entitats i els seus elements festius. La Trobada de Colles a Plaça, amb els balls de gegants i cap-grossos de la ciutat, els balls de bastons, el Ball de l'Àliga de Badalona, l'Esbart sant Jordi, amb la Baldufa i els Dragolins de Badalona, els Castellers de Badalona, El Seguici, l'Acte Sacramental amb els diables de Badalona, la Cremada del Dimoni, el Castell de Focs i el Ball del Micaco, són el cos d'activitats que formen part de la Nit de sant Anastasi.

Dissabte 10

NIT DE SANT ANASTASI

19:30h. a la plaça de la Vila

TROBADA DE FESTA

Hi intervindran: Colla de Geganters de Badalona, Castellers de Badalona, Bastoners de Canyet, l'Esbart sant Jordi, els gegants de les diferents escoles de Badalona, Badalona Bèsties de Foc, Diables de Badalona.

BALL DE L'ÀLIGA

L'Àliga de Badalona ens ofereix el seu majestuós ball. Quan acabi es formarà el Seguici Popular, que enguany tornarà a comptar amb l'acompanyament excepcional de la Banda Simfònica de Badalona.

21:30 h. a la Rambla

ACTE SACRAMENTAL DE SANT ANASTASI

A càrrec de la Colla de Diables de Badalona, i la Colla Vella dels Diables de Badalona.

21:30 h. de la plaça de la Vila fins a la Rambla

SEGUICI DE L'ÀLIGA

La comitiva ciutadana de l'Àliga, acompanyada amb llum de torxes, passarà pels carrers de Francesc Layret i del Carme, fins arribar a la Rambla.

Dissabte 10

CREMADA DEL DIMONI

22 h. a la Rambla

BALL DE L'ÀLIGA

En arribar el Seguici Popular a la Rambla, a l'escenari situat davant del monument a Roca i Pi, l'Àliga ballarà una dansa amb la qual defineix les formes d'un cercle i d'una creu, que simbolitzen la unió de tots els ciutadans i ciutadanes. Aquest ball introdueix l'inici del Castell de Focs.

EL CASTELL DE FOCS

Acompanya l'encesa del dimoni. 1.200 quilos de pólvora garanteixen l'espectacle. A càrrec de la pirotècnica valenciana Turis, una de les més prestigioses de l'estat. Compta amb la col·laboració dels Mercats Municipals.

LA CREMADA DEL DIMONI

El disseny del dimoni ha estat creat a partir del Cinquè Concurs de Disseny del Dimoni Crema'l Tu! El disseny guanyador ha estat d'Anna Maria Cubeiro.

23:30 h. a la Plana

BALL DEL MICACO

ORQUESTRA MARINA

Després de la Cremada del Dimoni, la plaça de la Plana, guarnida amb garlandes, tauletes i tot l'ambient d'envelat, tornarà a ser l'escenari ideal per ballar amb la música de festa major d'una de les orquestres més prestigioses de Catalunya.

Dissabte 10

23:30 h. a la plaça del Centenari (turó d'en Caritg)

CONCERT DE FESTES

FIVE MIX COLORS

Grup badaloní que va guanyar el primer premi Villa de Bilbao 2002 de la secció de noves tendències, fa una barreja d'estils que va del *funky*, al *hip-hop*, passant pel *jazz*.

FUNDACIÓN TONI MANERO

Formació catalana integrada per nou músics, va començar amb la recreació de la música disco dels setanta, fent un àlbum de versions. L'any 2002 van presentar *Looking For La Fiesta*, disc amb material propi. L'*acid jazz*, el *lounge* o el *phily sound* són alguns dels ingredients d'aquest treball, amanit amb els condiments clàssics d'aquesta formació, el ball i la diversió.

DJ IRR ITA

Vocalista de bandes badalonines com Omega Cinco i E150, col·labora amb l'Ateneu de Badalona. Barreja *soul, new wave, rock, funk* i *disco*.

23:30 h. a la Carpa de les Arts

ESTRANYES SENSACIONS AMB DANI NEL·LO

Espectacle musical i teatral, que té com a protagonistes a Dani Nel·lo, Alejandra Verano, dansa del ventre, Ane Miren, contorsionista, amb la participació destacada del percussionista badaloní Martí Perramon.

Diumenge 11

DIADA DE SANT ANASTASI

co-patró de Badalona

8 h. a la plaça de la Vila

MATINADES CASTELLERES

Cercavila amb gralles i tabals pels carrers del centre.

9 h. **REPIC DE CAMPANES**

de festa major i matinades pels carrers del Centre i del Dalt de la Vila.

10 h. a la Rambla

XXIV CURSA POPULAR CIUTAT DE BADALONA

(Inscripció gratuïta. Informació i inscripcions al 93 483 29 50)

12 h. **OFICI SOLEMNE**

a l'església de Santa Maria, amb ball de l'Àliga i ball de Gegants. A càrrec de la Colla de Geganters de Badalona.

PASSADA DE SANT ANASTASI

La Confraria de Sant Anastasi, amb la col·laboració de les entitats de cultura popular i tradicional de la ciutat, us proposa viure conjuntament, un any més, la Passada de Sant Anastasi. Aquest any, com a novetat, es presenten "Els Satanasis", personatges de l'imaginari badaloní d'origen incert i remot, satírics i mordaços. Els carrers del recorregut són l'espai festiu per a les representacions de les entitats.

17:45 h. **SORTIDA I BAIXADA DEL SANT**

des de l'església de santa Maria. Recorregut: plaça de Barberà, carrer de la Costa, Via Augusta i carrer de Sant Anastasi.

18 h. al carrer de Sant Anastasi

BERENAR POPULAR,

coca de sant Anastasi i xocolata. Durant el berenar hi haurà la tradicional rifa de coques i la cerimònia d'inici de la Passada.

18h. a la plaça de la Vila

JOCS VUITCENTISTES per als infants

19 h. a la plaça de la Vila

BALLADA DE SARDANES

Amb la Cobla Marinada.

19:30 h.

PASSADA DE SANT ANASTASI

Recorregut: carrers de Sant Anastasi, Francesc Layret, Sant Francesc, Fra Basili de Josep, Sant Miquel, canonge Baranera, Carme, Francesc Layret, Temple i plaça de Barberà.

20:30 h. a l'església de santa Maria

CANT DELS GOIGS A SANT ANASTASI

21h. a la plaça de Font i Cussó

BALL A PLAÇA

Ball dels Satanasis i Danses de Badalona.

Diumenge 11

D'11 a 14 h. i de 17 a 19:30 h.
al parc de Montigalà

FESTA INFANTIL

(de 3 a 104 anys)
L'oferta d'activitats per als més joves és un dels principals al·licients de les Festes de Maig, i una característica pròpia de tota festa major. Enguany estrenem un nou espai per a les activitats familiars, el parc de Montigalà.

Al llarg de tot el dia s'oferirà una àmplia oferta de tallers, amb jocs d'enginy, d'habilitat, sensorials, tradicionals, d'animació, inflables, jocs de circ. També hi trobareu un planetari, rocòdrom, tirolina, pont de mico, etc.

A les 12 h., actuació del grup d'animació XIP XAP, amb l'espectacle *Que peti la plaça*. Inflables, titelles gegants, pilotes enormes, un vestuari elegant i modern i una marxa interminable!

A les 18 h., i per primera vegada a Badalona, actuació en directe del grup badaloní de música infantil POTI POTI.

Al matí i a la tarda, actuació del grup de teatre de carrer DISCÍPULOS DE MORALES.

Amb la col·laboració de la Xarxa (Associació per a la Promoció de l'Espectacle Infantil i Juvenil a Badalona)

la XARXA
25 Anys d'Espectacles Infantils a Badalona, Rialles La Xarxa

Diumenge 11

11 h. a la plaça dels Països Catalans

XLVIII CONCURS DE COLLES SARDANISTES

Amb la Cobla Marinada de Badalona. Organitza Badalona Sardanista.

A les 12 h., a la platja

LA MAR D'ESTELS

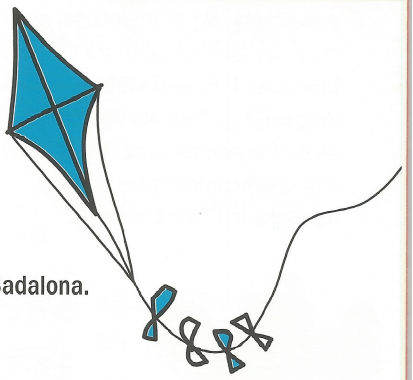

Exposició d'art al cel.
Badalcel 2003.
31 pintors i pintores de la ciutat exposaran les seves obres enlairades al cel.
Organitza l'entitat Mira Mira, Grup d'Amics dels Estels de Badalona.

12 h. a la plaça de la Vila

V DIADA CASTELLERA DE FESTES DE MAIG

Tot coincidint amb el cinquè aniversari dels Castellers de Badalona, hi participen els Castellers de Badalona, la Colla Vella dels Xiquets de Valls, i Xiquets de Tarragona.

17:30 h. a la plaça de la Plana

XXI FESTIVAL DE JOTES

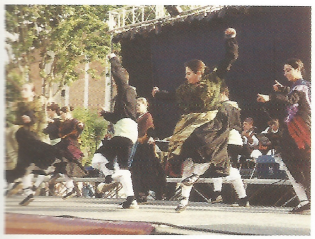

Organitzat pel Centre Aragonès de Badalona, és una cita ineludible per als amants del folklore aragonès.

Dissabte 17 i diumenge 18

Durant tot el dia, a la plaça del Centenari

FESTA DE LES MIGAS

Jornada lúdica en la qual es degustaran més de 2.000 racions d'aquest tradicional plat. A més, hi haurà l'actuació de la companyia badalonina de teatre La Industrial Teatrera, que estrena a Badalona el seu espectacle Olé.

Dissabte 17 i diumenge 18

Dissabte 17, a les 21:30 h., i diumenge 18, a les 19h., al teatre Zorrilla

AMPARO MORENO, PATAS ARRIBA

Estrena a Badalona del seu darrer espectacle, *Patas arriba*, dirigit per J.L. Bozzo. Gaudirem de nou amb l'humor i la ironia d'aquesta excel·lent actriu.

Dimarts 20

a les 17:00 h. al Palau Municipal d'Esports

XVII NOCES D'OR

Festa de celebració dels 50 anys, o més, de vida en comú de les parelles badalonines. Cal portar invitació (Inscripcions a les Oficines Municipals de Districte, al SAC i als Casals).

Dissabte 31

a la platja

FESTA A BAIX A MAR

Sardinada, havaneres i rom cremat vora el mar. Amb l'actuació de PEIX FREGIT.

FIRES

Del 5 al 9 de maig
A la plaça de la Vila

XXIV FIRA DE LA TERRISSA

Del 9 al 12 de maig
Carrer de Mar cantonada Rambla

FIRA D'ARTESANS

18 de maig
Durant tot el dia, a Dalt de la Vila

FIRA DE L'ARROP

PROGRAMA DE FESTES

	Divendres 2	Dissabte 3	Diumenge 4	Dilluns 5	Dimarts 6	Dimecres 7	Dijous 8	Divendres 9	Dissabte 10	Diumenge 11	Dissabte 17	Diumenge 18
DALT DE LA VILA	21h. **Orquestra de Cambra Catalana**									12 h. **Ofici Solemne** 17:45 h. **Passada de Sant Anastasi**		Tot el dia. **Fira de l'Arrop**
CAN SOLEI			Tot el dia. **Festa del Badiu**									
PAÏSOS CATALANS			11:30h. **Festa de la Bicicleta**							11h. **Concurs Colles Sardanistes**		
PLAÇA DE LA VILA	19:30h. Pregó **Joan Villarroya** 19:15h. i 20h. **Concert Gospel**	17:30h. **Correfoc Infantil** 21h. **Correfoc**			Tot el dia. **Fira de la Terrissa**	Tot el dia. **Fira de la Terrissa**	Tot el dia. **Fira de la Terrissa**	Tot el dia. **Fira de la Terrissa**	19:30h. **Trobada de Festa Ball de l'àliga Seguici**	12h. **Diada Castellera**		
RAMBLA		10h. **Trobada de Puntaires** 23:30h. **Pomada**	12h. **Dia de la Dansa**						21:30h. **Acte Sacramental**	10h. **Cursa Popular Ciutat de Badalona**		
PLATJA						10h. **Plantada del Dimoni**	10h. **Festa Dimoni a l'Escola**		12h. **La Mar d'Estels** 22h. **Castell de Focs Cremada del Dimoni**	12h. **La Mar d'Estels**		
TEATRE ZORRILLA	22h. **Lluís Llach**		19h. **Sarsuela** *La del Manojo de rosas*					21:30h. **Teatre** *El cafè de la Marina*		19h. **Carles Santos** *No al No*	21:30h. **Amparo Moreno** *Patas arriba*	19h. **Amparo Moreno** *Patas arriba*
LA PLANA		22h. **Banda Simfònica de Badalona**							23:30h. Ball del Micaco **Orquestra Marina**	17:30h. **Festival de Jotes**	17h. **Badagegants**	
CARPA DE LES ARTS				Blues i Ritmes 22h. **Mastrett**	22h. **Antònia Font** *Paraulismes*	22h. **Oca Underground** *Adéu de Nou*	Blues i Ritmes 22h. **Carmen París**	22h. **Tactequeté**	12h. Titelles **Rocamora** *El vestit nou* 23:30h. *Estranyes sensacions amb* **Dani Nel.lo**			
PLAÇA CENTENARI								22h. **La Rubia Montoya Bubu Prats M-Clan Dj Mariano Vera**	23:30h. **Five Mix Colors Fundación Toni Manero Dj Irr Ita**	22h. Mostra Pop Rock **Diamond Dogs Tokio S. Destruction Autopsy Protocol**	Tot el dia **Festa de Les Migas**	Tot el dia **Festa de Les Miga**
PLAÇA DE MONTIGALÀ/ PARC DE LES MUNTANYETES										Matí i tarda Festa Infantil **Xip Xap, Poti Poti i Discípulos de Morales**	22h. **Comediants** (Parc de les Muntanyetes)	
PALAU MUNICIPAL D'ESPORTS					22h. **Joan Manuel Serrat**							
MUSEU DE BADALONA						20h. Exposició **A. Ràfols**						